

Segédlet az Eger Megyei Jogú Város Polgármesteri Hivatal által kiadott elektronikus nyomtatványokhoz csatolt iratok kezeléséhez.

Egyes nyomtatványokhoz szükséges csatolni igazolást, aláírt megállapodást. Ennek menetét tartalmazza ez a dokumentáció. A folyamatot a PHEGER\_GEPA elnevezésű, (bevállás gépjárműadóról), elektronikus nyomtatvány segítségével mutatjuk be. Válasszuk ki az ÁNYK keretprogramban a nyomtatványt.

**Létrehozás**

**Szűrési feltételek**

Oszlopok	Feltétel
Nyomtatvány neve	(Nincs feltétel)
Információ	(Nincs feltétel)
Verzió	(Nincs feltétel)
Verzióváltás oka	(Nincs feltétel)
Szervezet	(Nincs feltétel)
Állomány	(Nincs feltétel)

Szűrési feltételek törlése

**Sablonok**

Nyomtatvány neve	Információ	Verzió	Verzióváltás oka	Szervezet
PHEGER_BIZONYITVANY		1.0	Nincs megadva	PHEGER
PHEGER_EGERFK11MSZ		1.0	Nincs megadva	PHEGER
PHEGER_FK12EV		1.0	Nincs megadva	PHEGER
PHEGER_FK12GT		1.0	Nincs megadva	PHEGER
PHEGER_FK12MSZ		1.0	Nincs megadva	PHEGER
PHEGER_GEPA		1.0	Nincs megadva	PHEGER
PHEGER_HATOSAGI		1.0	Nincs megadva	PHEGER
PHEGER_HIDA_KERDELEM		1.0	Nincs megadva	PHEGER

Törzsadat választás

Töltsük ki a szükséges adatmezőket!

1. lap 35/2008. (XII. 31.) PM rendelet alapján

**Eger Megyei Jogú Város Polgármesteri Hivatal**  
**Adóiroda**  
3300 Eger, Dobó tér 2.

**Elérhetőség:**  
Tel.: (+36) 36/523-700;  
Fax: (+36) 36/523-721  
E-mail: ado@ph.eger.hu

A Hivatal ingyenes zökl száma:  
80-200-882

**Ügyfélfogadás időpontjai:**  
Kedd: 09.00-16.00  
Szerda: 09.00-17.00  
Csütörtök: 09.00-16.00

Helye: Bajcsy Zs. úti kapubejárónál  
Tel.: (+36) 36/523-725; 523-726  
(kizárólag ügyfélfogadási időben)

**Bevallás GÉPJÁRMŰADÓRÓL**  
" EGER1170 MENT " számú nyomtatvány

2011. január 1-től alkalmazandó ügyekben

Beadás dátuma: --

Átvevő aláírása:

Érkeztető szám: -

Iktatás dátuma: --

Ügyintéző:

Szervezeti egység: **Adóiroda**

**I. Adóalany**

Magán személy  Jogi személy

1. Neve (cégneve):

2. Születési helye:  Születési ideje:

3. Anyja születési családi és utóneve:

4. Adóazonosító jele:  Adószáma:

5. Statisztikai számjele:

6. Pénzüntézetl számlaszáma:

2. Születési helye:  Születési ideje:

3. Anyja születési családi és utóneve:

4. Adóazonosító jele:  Adószáma:

5. Statisztikai számjele:

6. Pénzügyi számlaszáma:

7. Székhelye, lakóhelye:  irányítószám  város/község  
 közterület  közterület jelleg  hsz.  ép.  lh  em.  ajtó

8. Levelezési címe:  irányítószám  város/község  
 közterület  közterület jelleg  hsz.  ép.  lh  em.  ajtó

9. Telefonszáma:  e-mail címe:

**II. Gépjármű adatai:**

1. Rendszám:  Korábbi rendszám:

2. Alvázszám:

**III. Az adómentesség jogcíme**

**7. súlyos mozgáskorlátozott kiskorú személyt szállító szülő (adóalany) gépjárműve**  
*Figyelem! A kiválasztott adómentesség jogcímét iratokkal igazolni (csatolni) szükséges!  
Igazolást a nyomtatványhoz csatolni az ADATOK/CSATOLMÁNYOK KEZELÉSE menüpontban lehet.*

**IV. Az adómentességre való jogosultság kezdete/vége**

v.2.40.0 PHEGER\_GEPA v:1.0

Abban az esetben, ha az adómentesség jogcíme korlátozott mozgás-, vagy cselekvőképesség, (6-os, 7-es, 8-as kód), a program figyelmeztet a szükséges igazolások beküldésére. Amennyiben, bevallásunkat **elektronikusan** az **Ügyfélkapun** keresztül szeretnénk beküldeni, lehetőségünk van a hozzátartozó igazolást is vele együtt eljuttatni az Adó Iroda részére.

Mielőtt csatolnánk az igazolást, töltsük ki a nyomtatvány második oldalát is!

ÁNYK

Adatok Ellenőrzések Kapcsolat az Ügyfélkapuval Szerviz

1.lap 2.lap

2. lap

**Eger Megyei Jogú Város Polgármesteri Hivatal  
Adó Iroda  
3300 Eger, Dobó tér 2.**

Elérhetőség: **Ügyfélfogadás időpontjai:**  
Tel.: (+36) 36/523-700; Kedd: 09.00-16.00  
Fax: (+36) 36/523-721; Szerda: 09.00-17.00  
E-mail: ado@ph.eger.hu; Csütörtök: 09.00-16.00

A Hivatal ingyenes zóli száma: **80-200-882** Helye: Bajcsy Zs. úti kapubejáratnál.  
Tel.: (+36) 36/523-725; 523-726.  
(kizárólag ügyfélfogadási időben)

**Bevallás GÉPJÁRMŰADÓRÓL  
" EGER1170 MENT " számú nyomtatvány**

2011. január 1-től alkalmazandó ügyekben

Adózó neve:

Adóazonosító jele:

Adószáma:

**V. Súlyos mozgáskorlátozott kiskorú személy vagy a cselekvőképességet korlátozó (kizáró) gondnokság alatt álló súlyos mozgáskorlátozott nagykorú személy adatai**

1. Neve:

2. Születési helye:  Születési ideje:

3. Anyja születési családi és utóneve:

4. Székhelye, lakóhelye:  irányítószám  város/község  
 közterület  közterület jelleg  hsz.  ép.  lh  em.  ajtó

**VI. Adófizetési kötelezettség szüneteltetése** (gépjármű jogellenes eltulajdonítása esetén)

1. Adófizetési kötelezettség szünetelésének bejelentése

Következhet a csatolás.

Válasszuk ki az **Adatok** menüpontból a **Csatolmányok kezelését!**

Hiba esetén figyelmeztetést kapunk. A helyesen kitöltött nyomtatvány mentésre kerül.

Az **OK** gomb elfogadása után elénk tárul a **Csatolmány kezelő** ablak.

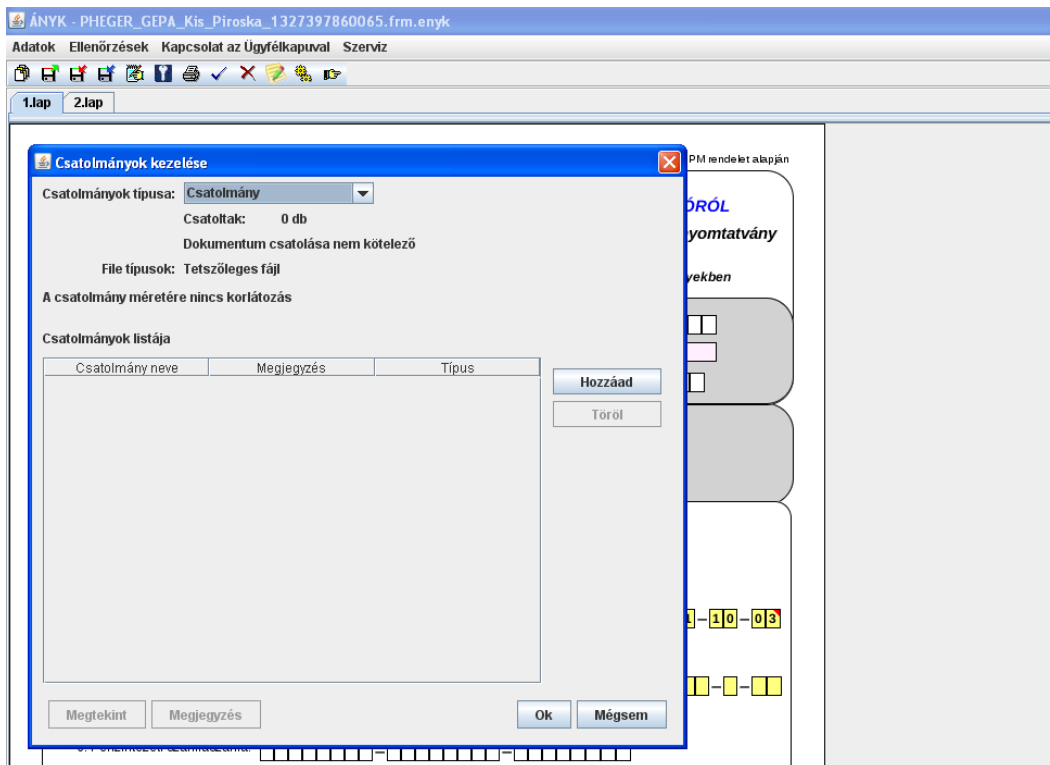

A **Hozzáad** gombot megnyomva, megkereshetjük és kiválaszthatjuk a kívánt iratot.

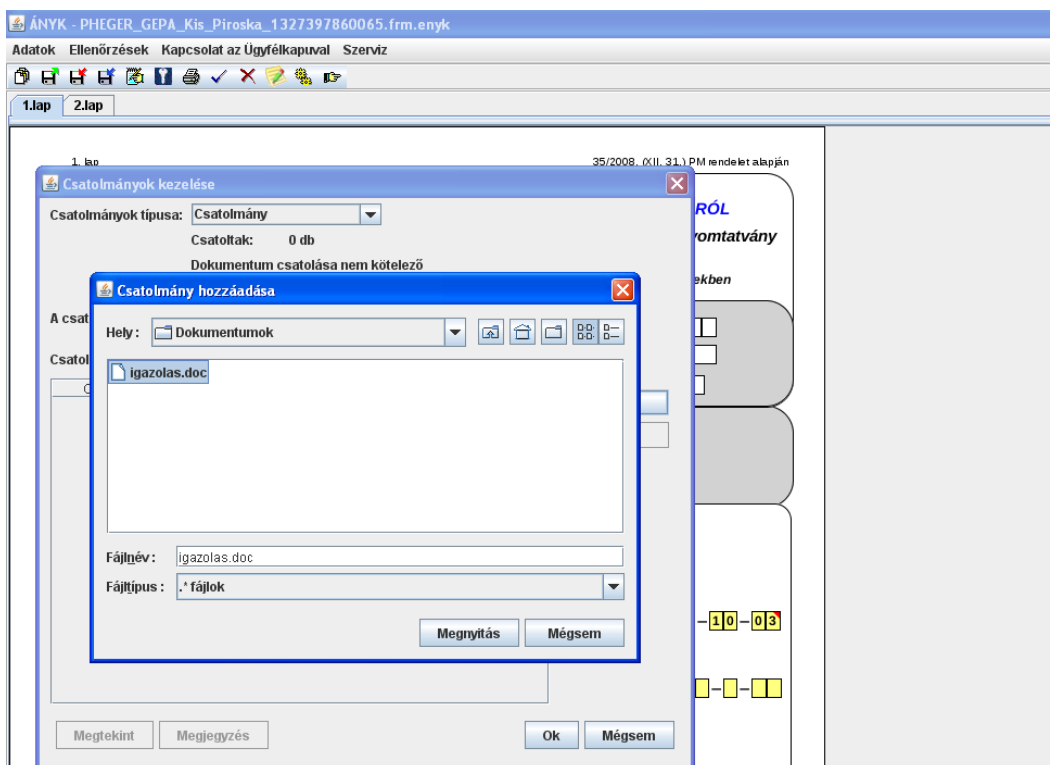

A **Megnyitás** gomb lenyomásával a kiválasztott iratunk felkerül a **Csatolmányok listájára**. Ha szükséges újabb iratokat csatolhatunk a listához, a kiválasztott iratot **Megtékinthetjük**, vagy szükség esetén ki is **Törölhetjük**.

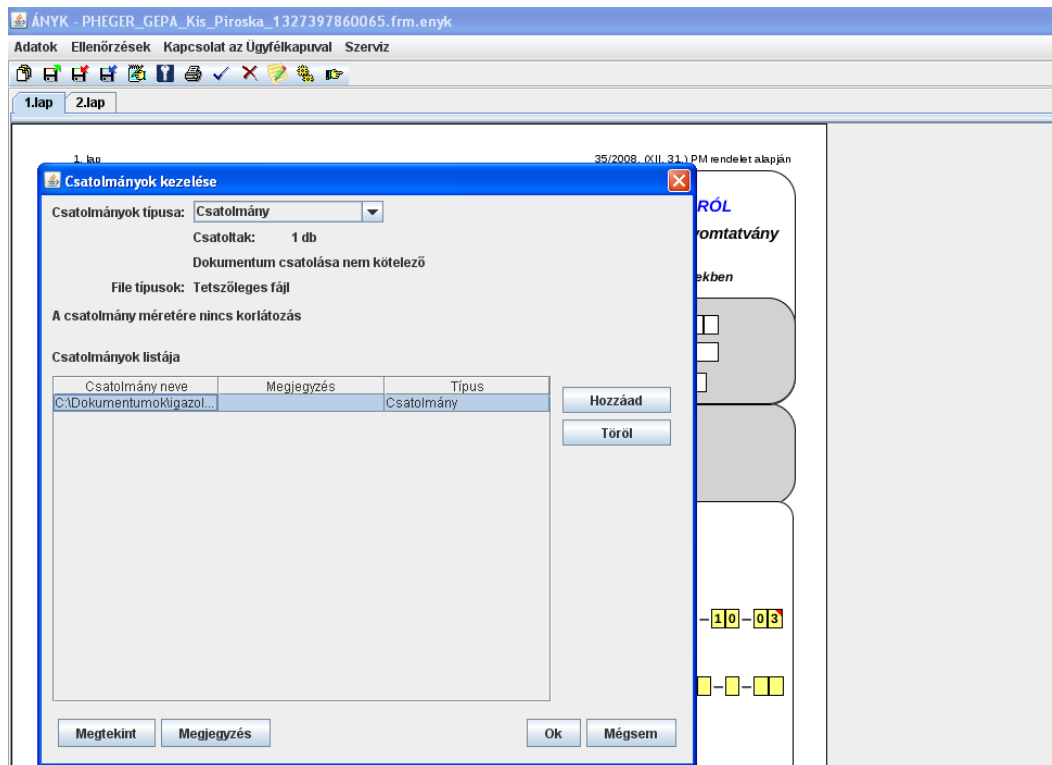

A **Csatolmányok kezelése** ablak felső részében látható a csatolt állományok száma, a csatolt állományok típusára és méretére vonatkozó kikötések. Ezeket figyelembe kell venni, mert különben hibaüzenetet kapunk és csatolásunk sikertelen lesz.

Az **OK** gomb lenyomásával megerősíthetjük döntésünket és a csatolásunk teljesül.

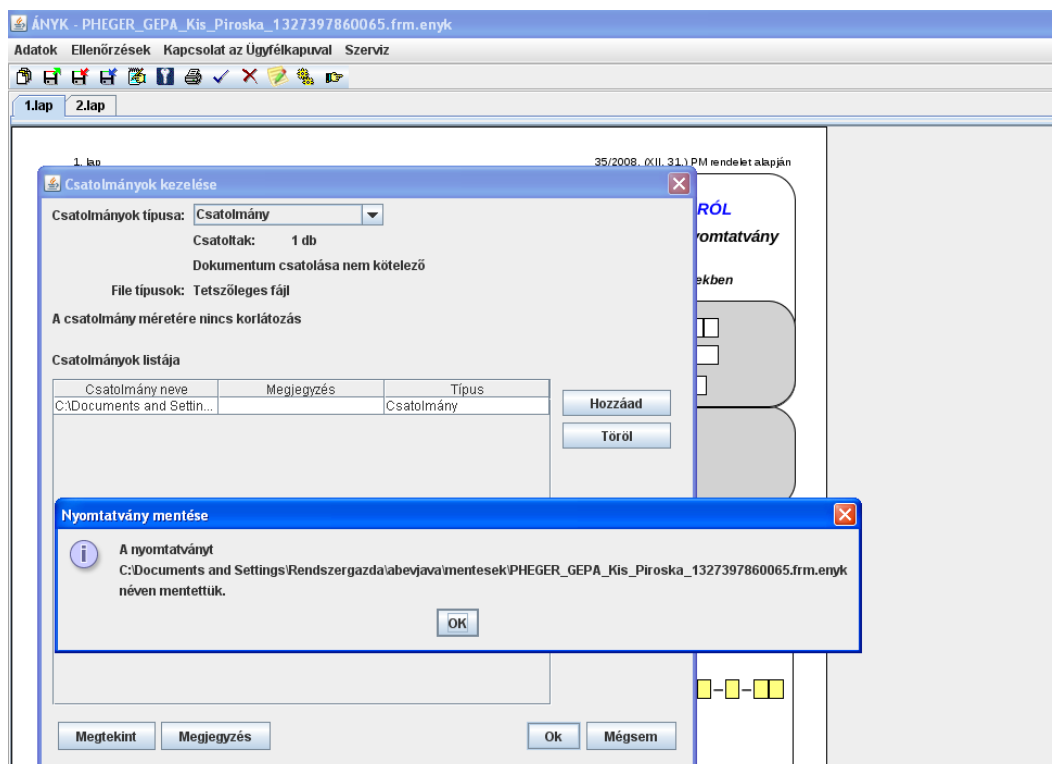

Nyomtatványunk a csatolmányokkal együtt újra mentésre kerül.

ÁNYK - PHEGER\_GEPA\_Kis\_Piroska\_1327397860065.frm.enyk

Adatok Ellenőrzések **Kapcsolat az Ügyfélkapuval** Szervíz

Nyomtatvány megjelölése elektronikus beküldésre

1.lap 2.lap

Nyomtatvány megjelölésének visszavonása  
Nyomtatvány közvetlen beküldése az Ügyfélkapun keresztül Ctrl-K  
Nyomtatvány csoportos közvetlen beküldése az Ügyfélkapun keresztül

1.) PM rendelet alapján

1. lap

**Eger Megyei**  
  
**Elérhetőség:**  
Tel.: (+36) 36/523-700;  
Fax: (+36) 36/523-721  
E-mail: ado@ph.eger.hu  
A Hivatal ingyenes zökl száma: 80-200-882

**Ügyfélfogadás időpontjai:**  
Kedd: 09.00-16.00  
Szerda: 09.00-17.00  
Csütörtök: 09.00-16.00  
Helye: Bajcsy Zs. úti kapubejáratnál  
Tel.: (+36) 36/523-725; 523-726 (kizárólag ügyfélfogadási időben)

**2012. január 1-től alkalmazandó ügyekben**

**BEKÜLDŐRŐL**  
**" EGER1170 MENT " számú nyomtatvány**

Beadás dátuma: [ ][ ]-[ ][ ]-[ ][ ]  
Átvevő aláírása: [ ] [ ] [ ] [ ] [ ] [ ] [ ] [ ]  
Érkeztető szám: [ ][ ]-[ ][ ] [ ][ ][ ][ ][ ][ ][ ]

Iktatás dátuma: [ ][ ]-[ ][ ]-[ ][ ] Szervezeti egység: Adó Iroda  
Ügyintéző: [ ] [ ] [ ] [ ] [ ] [ ] [ ] [ ] [ ] [ ]

**I. Adóalany**  
Magán személy  Jogi személy

1. Neve (cégneve): **Kis Piroska**  
2. Születési helye: **Ostoros** Születési ideje: **1981-10-03**  
3. Anyja születési családi és utóneve: **Nagy Piroska**  
4. Adóazonosító jele: **8123550049** Adószáma: [ ][ ][ ][ ][ ][ ][ ][ ][ ][ ][ ][ ][ ][ ]  
5. Statisztikai számjele: [ ][ ][ ][ ][ ][ ][ ][ ]-[ ][ ][ ][ ]-[ ][ ][ ][ ]  
6. Pénztézetési számlaszáma: [ ]

A továbbítás a **Kapcsolat az Ügyfélkapuval => Nyomtatványok megjelölése elektronikus beküldésre** menüpont kiválasztásával történik, ahol kiírásra kerül a titkosított csatolmány elérési útvonala is.

Piroska\_1327397860065.frm.enyk

at az Ügyfélkapuval Szervíz

35/2008. (XII. 31.) PM rendelet alapján

**Hivatali Polgármesteri Hivatal Adó Iroda**  
**Eger, Dobó tér 2.**

**Bevallás GÉPJÁRMŰADÓRŐL**  
**" EGER1170 MENT " számú nyomtatvány**

2012. január 1-től alkalmazandó ügyekben

Ügyfélfogadás időpontjai:  
Kedd: 09.00-16.00  
Szerda: 09.00-17.00  
Csütörtök: 09.00-16.00  
Helye: Bajcsy Zs. úti kapubejáratnál  
Tel.: (+36) 36/523-725; 523-726 (kizárólag ügyfélfogadási időben)

Beadás dátuma: [ ][ ]-[ ][ ]-[ ][ ]  
Átvevő aláírása: [ ] [ ] [ ] [ ] [ ] [ ] [ ] [ ]  
Érkeztető szám: [ ][ ]-[ ][ ] [ ][ ][ ][ ][ ][ ][ ]

Szervezeti egység: Adó Iroda  
Titkosítás ...

**Megjelölés**

**Üzenet**

A titkosítás befejeződött. A titkosított állomány elérhető a  
C:\Documents and Settings\Rendszergazda\abevjavva\Kuldes\KR\kulendo\  
mappában,  
PHEGER\_GEPA\_Kis\_Piroska\_1327397860065\_1327402701033.kr  
néven.  
Az alábbi csatolmányokat adtuk a titkosított állományhoz:  
C:\Documents and Settings\Rendszergazda\abevjavva\csatolmanyok\PHEGER\_GEPA\_Kis\_Piroska\_1327397860065\PHEGER\_GEPA\igazolas.doc - Csatolmány

OK

Magán személy  Jogi személy

1. Neve (cégneve): **Kis Piroska**  
2. Születési helye: **Ostoros** Születési ideje: **1981-10-03**  
3. Anyja születési családi és utóneve: **Nagy Piroska**  
4. Adóazonosító jele: **8123550049** Adószáma: [ ][ ][ ][ ][ ][ ][ ][ ][ ][ ][ ][ ][ ][ ]  
5. Statisztikai számjele: [ ][ ][ ][ ][ ][ ][ ][ ]-[ ][ ][ ][ ]-[ ][ ][ ][ ]  
6. Pénztézetési számlaszáma: [ ]

A titkosítás után nincs más hátra, mint elküldeni a titkosított, csatolmánnyal ellátott nyomtatványunkat az Ügyfélkapun keresztül az EMJV Polgármesteri Hivatal Adó Irodájára a következő módon.

Kapcsolat az Ügyfélkapuval => Nyomtatvány közvetlen beküldése az Ügyfélkapun keresztül.

Itt még lehetőségünk van a nyomtatvány megjelölésének visszavonására. Ebben az esetben kitöltött nyomtatványunk újra elérhető, javítható lesz.

A [Nyomtatvány közvetlen beküldése az Ügyfélkapun keresztül](#) menüpont lehetőséget biztosít számunkra a bevallásunk elektronikus úton történő elküldésére. A felhasználónév és jelszó megadása után feltárul előttünk az elektronikus világba vezető út. A bejelölt helyre kapunk értesítést arról, hogy bevallásunk megérkezett a kívánt helyre.

A következő címen kapunk még több információt egy általános ismertető által.

<https://segitseg.magyarorszag.hu/etananyag/nyomtatvanykitoltes.html>

Reméljük sikerült felkelteni érdeklődésüket!  
Eredményes elektronikus ügyintézését kívánunk Önöknek!