

Eger MJV

ÉK-i külterület és Bikalegelő városrészek

Településrendezési eszközök

4/2016. (II.26.) önkormányzati rendelet
rajzi melléklete

Korlátozó tényezők 8. függelék

TÁJVÉDELEM

M = 1 : 12.500

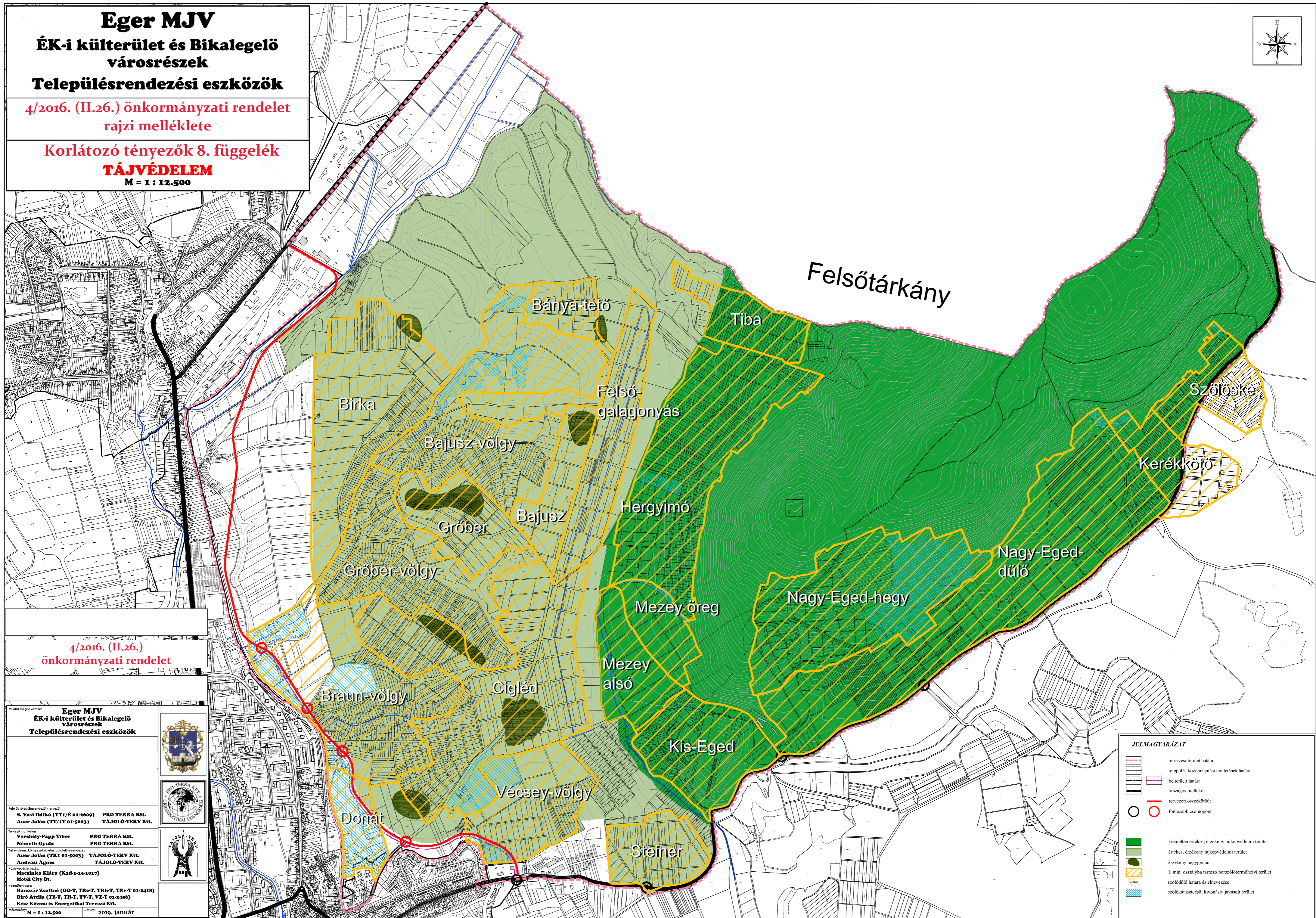
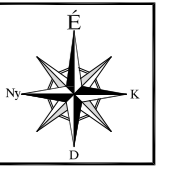

4/2016. (II.26.)
önkormányzati rendelet

Munka megnevezése:
Eger MJV
ÉK-i külterület és Bikalegelő
városrészek
Településrendezési eszközök

Felkötő településrendezői - tervezői:
S. Vasi Ildikó (TT/É 01-2609) PRO TERRA Kft.
Auer Jolán (TT/IT 01-5003) TÁJOLÓ-TERV Kft.

Tervező munkatársak:
Verebily-Papp Tibor PRO TERRA Kft.
Németh Gyula PRO TERRA Kft.

Többségi, köznevelési, szociális feladatokat ellátó:
Auer Jolán (TK1 01-5003) TÁJOLÓ-TERV Kft.
Andrási Ágnes TÁJOLÓ-TERV Kft.

Köznevelési feladatokat ellátó:
Macánka Klára (K1d-1-13-1017)
Mobil City Bt.

Köznevelési feladatokat ellátó:
Hanczár Zsoltné (GO-T, TRe-T, TRh-T, TRv-T 01-2418)
Biro Attila (TE-T, TH-T, TV-T, VZ-T 01-2456)
Kész Köznelki és Energetikai Tervező Kft.

Méretarány: M = 1 : 12.500 Dátum: 2019. január

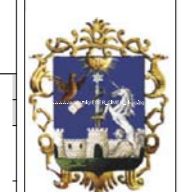

JELMAGYARÁZAT	
	tervezési terület határa
	település közigazgatási területének határa
	belterület határa
	országos mellékút
	tervezett összekötőtű
	fontosabb csomópont
	kiemelten értékes, érzékeny tájképvédelmi terület
	értékes, érzékeny tájképvédelmi terület
	érezékeny hegygerinc
	I. min. osztályba tartozó borszőlőtermőhelyi terület
	szőlődűlő határa és elnevezése
	szőlőkataszterből kivonásra javasolt terület