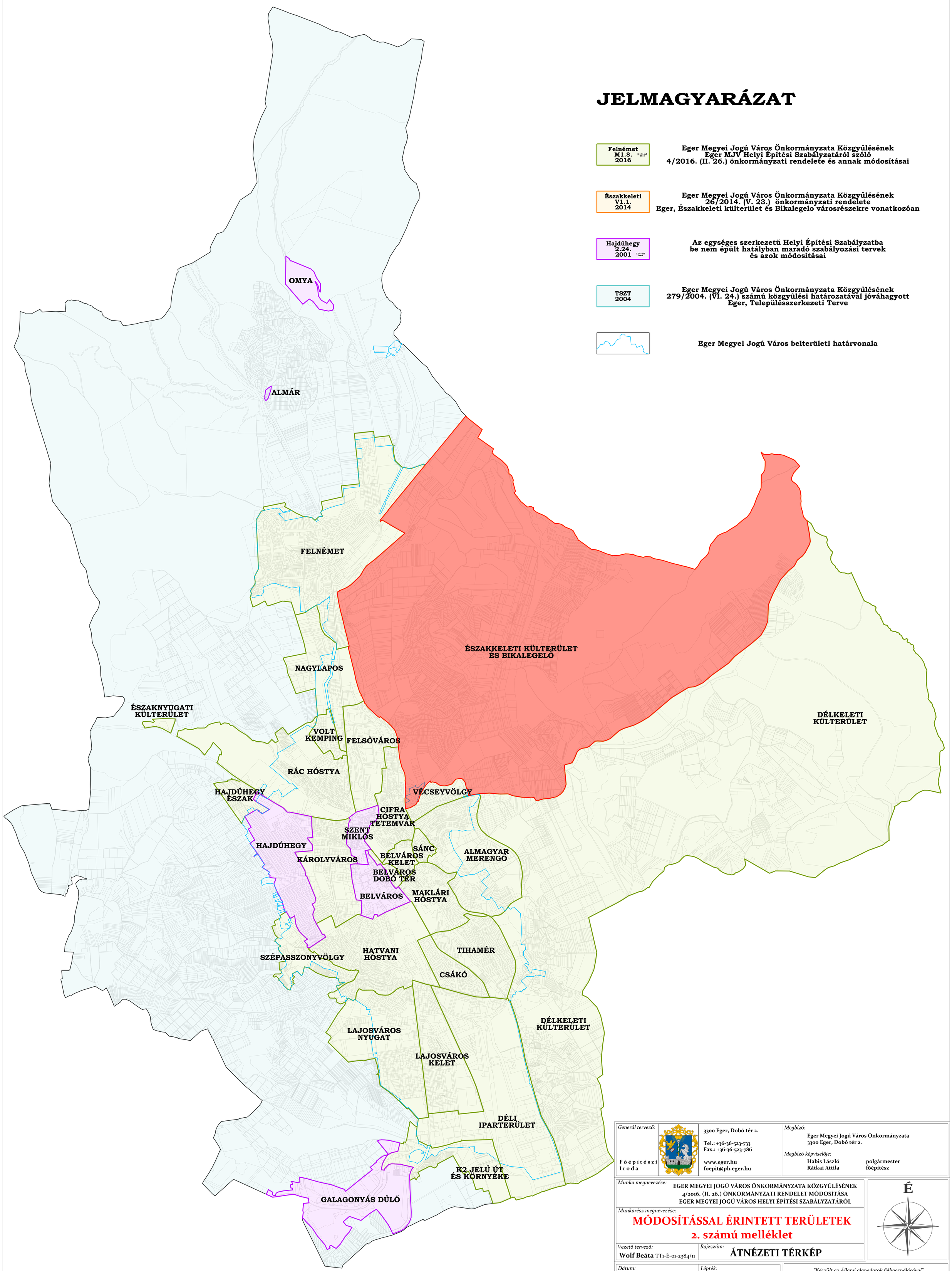

JELMAGYARÁZAT

Felnémet M1.8. 2016	Eger Megyei Jogú Város Önkormányzata Közgyűlésének Eger MJV Helyi Építési Szabályzatáról szóló 4/2016. (II. 26.) önkormányzati rendelete és annak módosításai
Északkeleti V1.1. 2014	Eger Megyei Jogú Város Önkormányzata Közgyűlésének 26/2014. (V. 23.) önkormányzati rendelete Eger, Északkeleti külterület és Bikalegelo városrészekre vonatkozóan
Hajdúhegy 2.24. 2001	Az egységes szerkezetű Helyi Építési Szabályzatba be nem épült hatályban maradó szabályozási tervek és azok módosításai
TSZT 2004	Eger Megyei Jogú Város Önkormányzata Közgyűlésének 279/2004. (VI. 24.) számú közgyűlési határozatával jóváhagyott Eger, Településszerkezeti Terve
	Eger Megyei Jogú Város belterületi határvonala

Generál tervező: Főépítészi Iroda		3300 Eger, Dobó tér 2. Tel.: +36-36-523-733 Fax.: +36-36-523-786 www.eger.hu foepit@ph.eger.hu	*Megbízó:* Eger Megyei Jogú Város Önkormányzata 3300 Eger, Dobó tér 2. *Megbízó képviselője:* Habis László polgármester, Rátkai Attila főépítész

Munka megnevezése: EGER MEGYEI JOGÚ VÁROS ÖNKORMÁNYZATA KÖZGYŰLÉSÉNEK 4/2016. (II. 26.) ÖNKORMÁNYZATI RENDELET MÓDOSÍTÁSA EGER MEGYEI JOGÚ VÁROS HELYI ÉPÍTÉSI SZABÁLYZATÁRÓL

Munkarész megnevezése:

MÓDOSÍTÁSSAL ÉRINTETT TERÜLETEK
2. számú melléklet

É

Vezető tervező: **Wolf Beáta** TT1-É-01-2384/11

Rajzszám: **ÁTNÉZETI TÉRKÉP**

Dátum: **2019. január**

Léptékt: **M = 1 : 15 000**

"Készült az Állami alapadatok felhasználásával"
A hiteles, záradékolt, földhivatali ingatlannyilvántartási alaptérkép felhasználásával
Digitális feldolgozás Bentley PowerMap