

# Eger MJV Településszerkezeti terv

## Településszerkezeti tervlap II.

Külterület a belterület egyszerűsített ábrázolásával

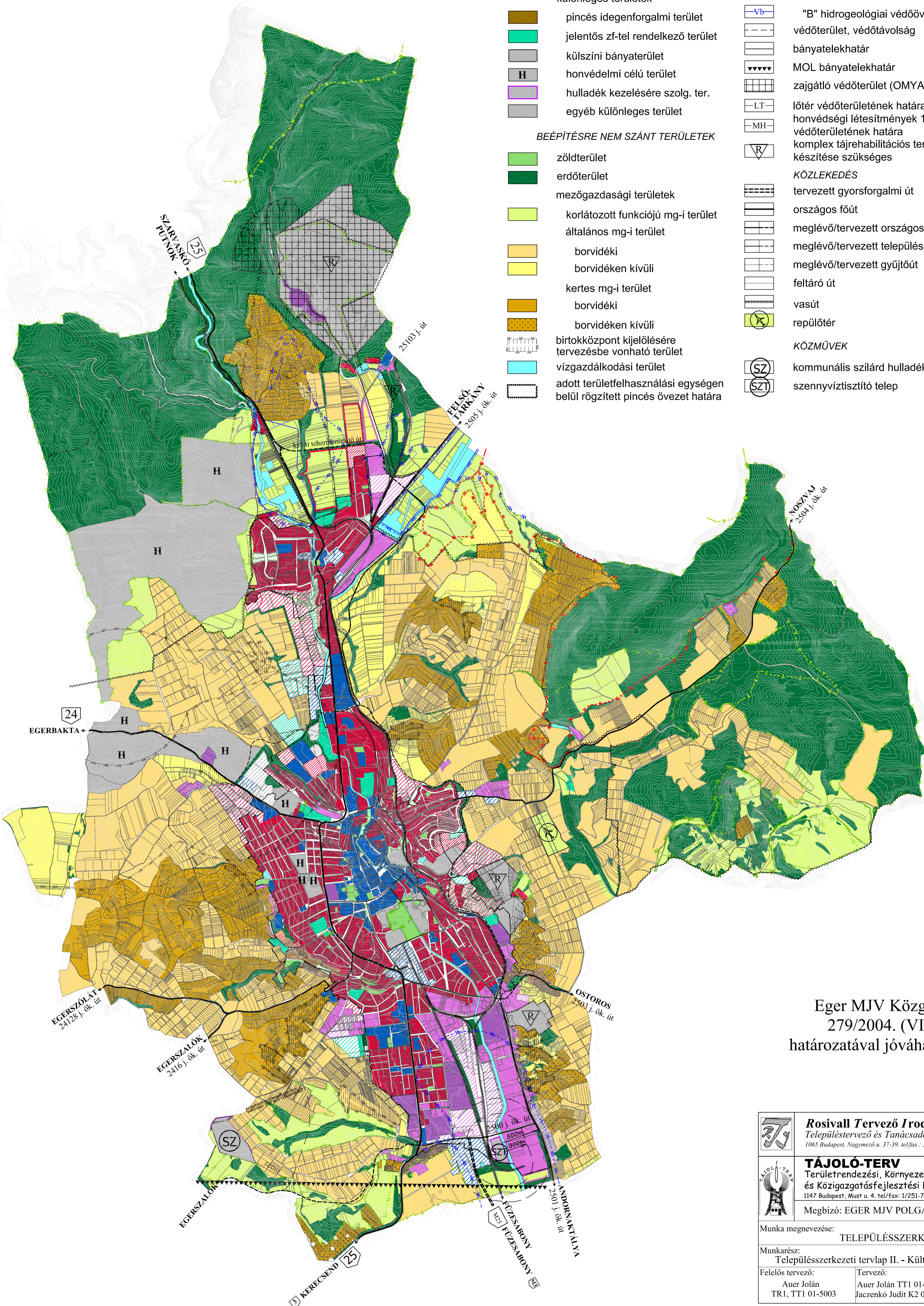

- belterület határa**
- BEÉPÍTÉSRE SZÁNT TERÜLETEK**
- megmaradó-funkciójában jelentősen megváltozó területfelhasználás tartalék fejlesztési terület
  - lakóterület
  - vegyes terület
  - gazdasági területek
  - kereskedelmi, szolgáltató
  - ipari gazdasági
  - mezőgazdasági üzemi
  - üdülőterület
  - különleges területek
  - pincés idegenforgalmi terület
  - jelentős zf-tel rendelkező terület
  - külszíni bányaterület
  - H honvédelmi célú terület
  - hulladék kezelésére szolg. ter.
  - egyéb különleges terület
- BEÉPÍTÉSRE NEM SZÁNT TERÜLETEK**
- zöldterület
  - erdőterület
  - mezőgazdasági területek
  - korlátozott funkciójú mg-i terület
  - általános mg-i terület
  - borvidéki
  - borvidéken kívüli
  - kertes mg-i terület
  - borvidéki
  - borvidéken kívüli
  - birtokközpont kijelölésére tervezésbe vonható terület
  - vízgyűjtőterület
  - adott területfelhasználási egységen belül rögzített pincés övezet határa

- TÁJ- ÉS TERMÉSZETVÉDELLEM**
- Büki Nemzeti Park területének határa
  - BNP tervezett bővítési területének határa országos jelentőségű természetvédelmi terület határa
  - védett természeti terület védőövezetének határa
  - tervezett természeti terület határa
  - helyi jelentőségű természetvédelmi terület határa
- KÖRNYEZETVÉDELLEM**
- hidrogeológiai védőterület határa
  - külső hidrogeológiai védőterület
  - Va- "A" hidrogeológiai védőövezet
  - Vb- "B" hidrogeológiai védőövezet
  - védőterület, védőtávolság
  - bányatelekhatar
  - MOL bányatelekhatar
  - zajgátló védőterület (OMYA)
  - lőtér védőterületének határa
  - honvédségi létesítmények 1000 m-es védőterületének határa
  - komplex tájrehabilitációs terv készítése szükséges
- KÖZLEKEDÉS**
- tervezett gyorsforgalmi út
  - országos főút
  - meglévő/tervezett országos mellékút
  - meglévő/tervezett települési főút
  - meglévő/tervezett gyűjtőút
  - feltároló út
  - vasút
  - repülőtér
- KÖZMŰVEK**
- kommunális szilárd hulladék lerakó
  - szennyvíztisztító telep

Eger MJV Közgyűlésének  
279/2004. (VI. 24.) sz.  
határozatával jóváhagyott tervlap.

<b>Rosivall Tervező Iroda</b> Településtervező és Tanácsadó Kft. 1065 Budapest, Nagymező u. 37-39. tel/fax: 318-6320 e-mail: rosti@ax.hu	
<b>TÁJOLÓ-TERV</b> Területrendezési, Környezetvédelmi és Közigazgatásfejlesztési Kft. 1147 Budapest, Must u. 4. tel/fax: 1/251-7751 e-mail: hor13275@ella.hu	
Megbízó: EGER MJV POLGÁRMESTERI HIVATAL	
Munka megnevezése: TELEPÜLÉSSZERKEZETI TERV	
Munkarész: Településszerkezeti tervlap II. - Külterület	Méretarány: M 1:25 000
Felelős tervező: Auer Jolán TRI, TT1 01-5003	Tervező: Auer Jolán TT1 01-5003 Jaczenkó Judit K2 01-5156
Dátum: 2004. június 28.	