

JELMAGYARÁZAT

- *— ELEKTR. LÉGV. NAGYF.
- ELEKTR. LÉGV. KISF.
- IVÓVÍZ VÉZ
- SZENYVÍZ

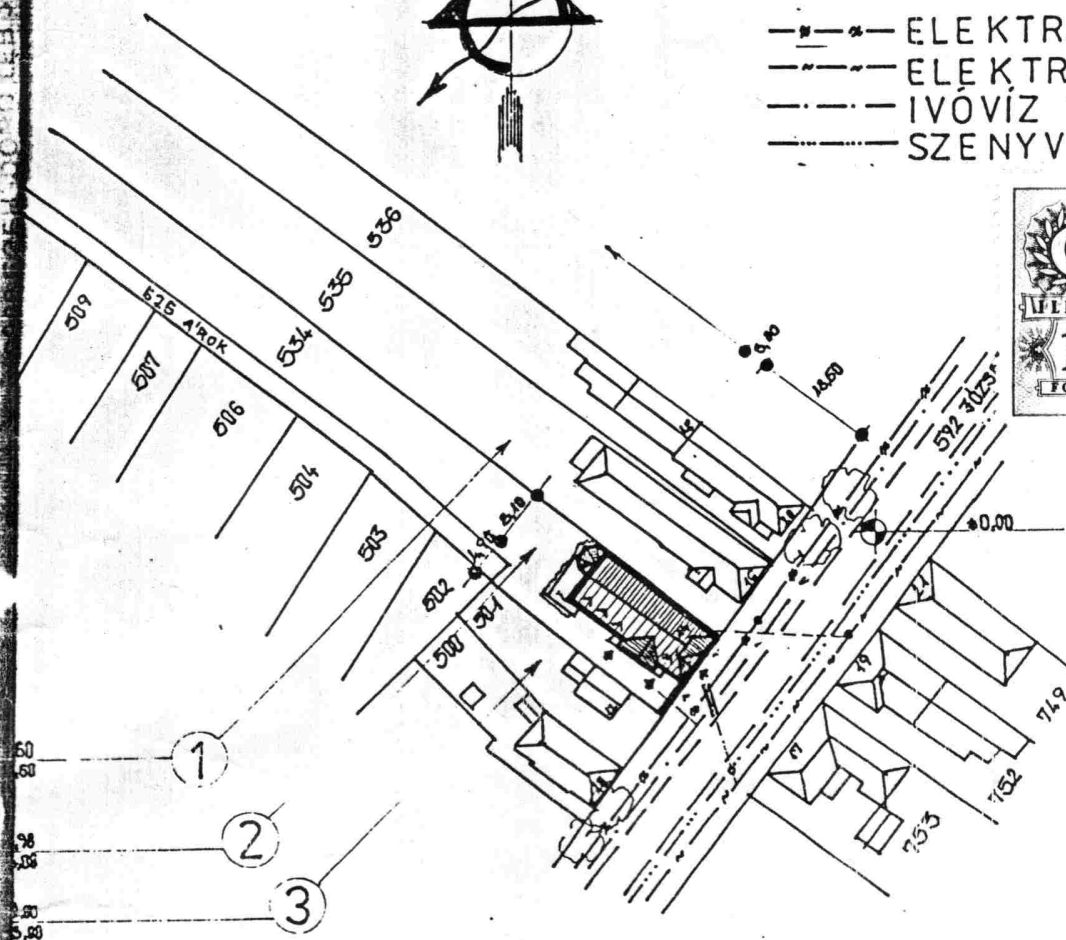
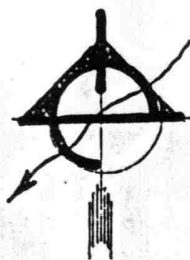

KOCSOR FRIGYESNÉ

EGER

JÓZSEF A. U. 16.

JANICSÁKNÉ FEKETE JUDIT

TIBOLDDARÓC SALLAI U. 11.

GECSE LÁSZLÓ

EGER

JÓZSEF A. U. 12.

HELYSZÍNRAJZ

M=1:1000

1 SZ. LAP

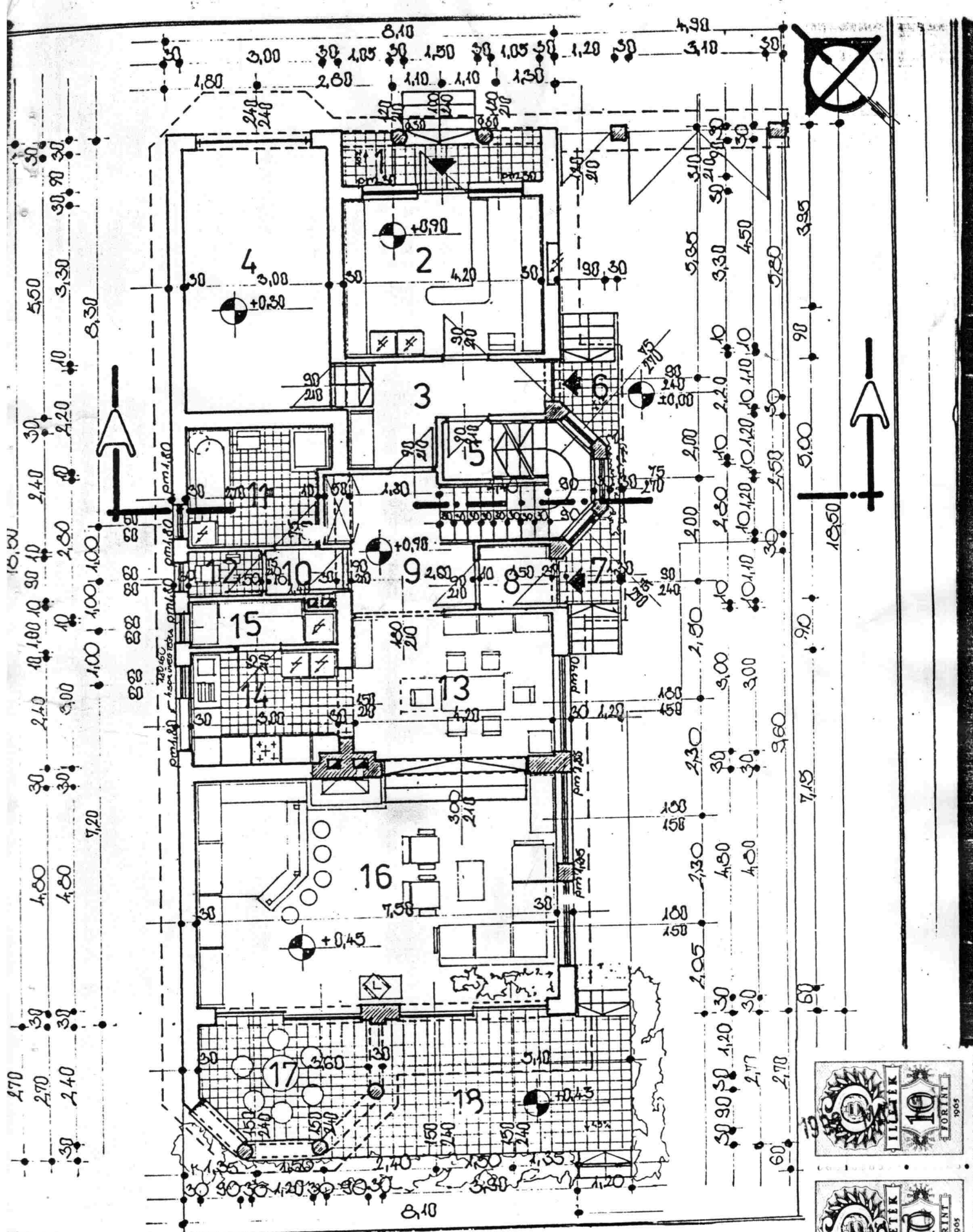

FÖLDSZINTI ALAPRAJZ

M=1:100

h SZ. LAP

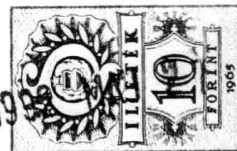

H E L Y I S Á G J E G Y Z É K

I. sz. földszinti alaprajzhoz:

I. 1.	Előterasz	nett. achi	3,60m2
I. 2.	Ünlet	nett. laci	13,80m2
I. 3.	Közelítő	nett. achi	6,25 m2
I. 4.	Szék. tároló	con. aia.	16,5 m2
I. 5.	Tánc légiáró	con. aia.	1,40 m2
I. 6.	Előterasz	nett. achi	1,60 m2
I. 7.	Előterasz	nett. laci	1,60 m2
I. 8.	Közelítő	nett. achi	1,60 m2
I. 9.	Előszoba	nett. laci	5,20m2
I. 10.	Közelítő	nett. laci	1,2 m2
I. 11.	Közelítő, tároló.	nett. laci	7,4 m2
I. 12.	WC.	nett. laci	1,3 m2
I. 13.	Közelítő	nett. laci	12,00m2
I. 14.	Konyha	nett. laci	7,2 m2
I. 15.	Kamra	nett. laci	3,0 m2
I. 16.	Lépcső	nett. laci	56,00 m2
I. 17.	Bedett terasz	nett. achi	7,20 m2
I. 18.	Terasz	nett. laci	14,30m2
		összesen:	13,80 m2
		nett. laci:	13,80 m2
		teraszok, szék. tároló:	45,20 m2
		összes beépített ter.: <u>142,30m2</u>	

Prof.

TELKISÉGI KÖZLÉS

II. sz. tetőtéri alanyajzhos:

2. 1,90m föltt:

II. 1.	Galéria/Éirsaló/	pvc.	27,10m2	23,10m2
II. 2.	szárító SZÁRÍTÓ	padlósz. ^{Cem. vlm.}	1,50m2	16,40m2
II. 3.	Fürdőszoba	HELYISEG	4,90m2	7,40m2
II. 4.	WC /+bilet/	nettlaci	2,60m2	1,60m2
II. 5.	Garázs	pvc.	6,70m2	5,20m2
II. .	Házba	padlósz.	15,30m2	12,50m2
II. .	Gróba	padlósz.	16,30m2	13,30m2
II. .	Barozs	nettlaci	2,60m2	1,60m2
Lakóterület:			94,90m2	71,40m2
Teracs terület:			1,50m2	1,40m2
Házszes terület:			1,30m2	1,30m2

jav. 

MORONCSIK JÓZSEF
OKL. ÉPÍTÉSÜZEMMÉRNOK
MAGÁNTERVEZŐ: É3.05-81
3400MEZŐKÖVESD JÁNOSVÁR





30 db
egész sz. fa.

3,98

BELYISI SÁGJEGYZÉK

III. része a rájárat:

III. 1.	NE lakás	con. szintis	16,002
III. 2.	Raktár	con. szintis	13,502
III. 3.	Raktár	con. szintis	9,702
III. 4.	Fűtés helyisége	con. szintis	27,002
		összesen érték:	<u>66,202</u>



[Handwritten signature]

RECEIVED

A-1 24034 24 2:

1. 1.1. - kőzet betonszerkezet

1. 3.3. kőzet

3 cm aljzat

1 rtg. bit. cement砂浆

10 cm 1.1.1. kőzet

1 rtg. pvc. kőzet

2 cm faforgácsos burkolat

- t. társ

2. 1,5 cm ragasztott pvc. padlószőnyeg

2 cm kőzet

6 cm aljzatbeton

19 cm 1.1.1. kőzet

1,5 cm jav. kőzet

3. 1,5 cm cement kőzet

6 cm aljzatbeton

2 rtg. bit. cement砂浆

6 cm aljzatbeton

10 cm kőzet

- t. társ



Prof

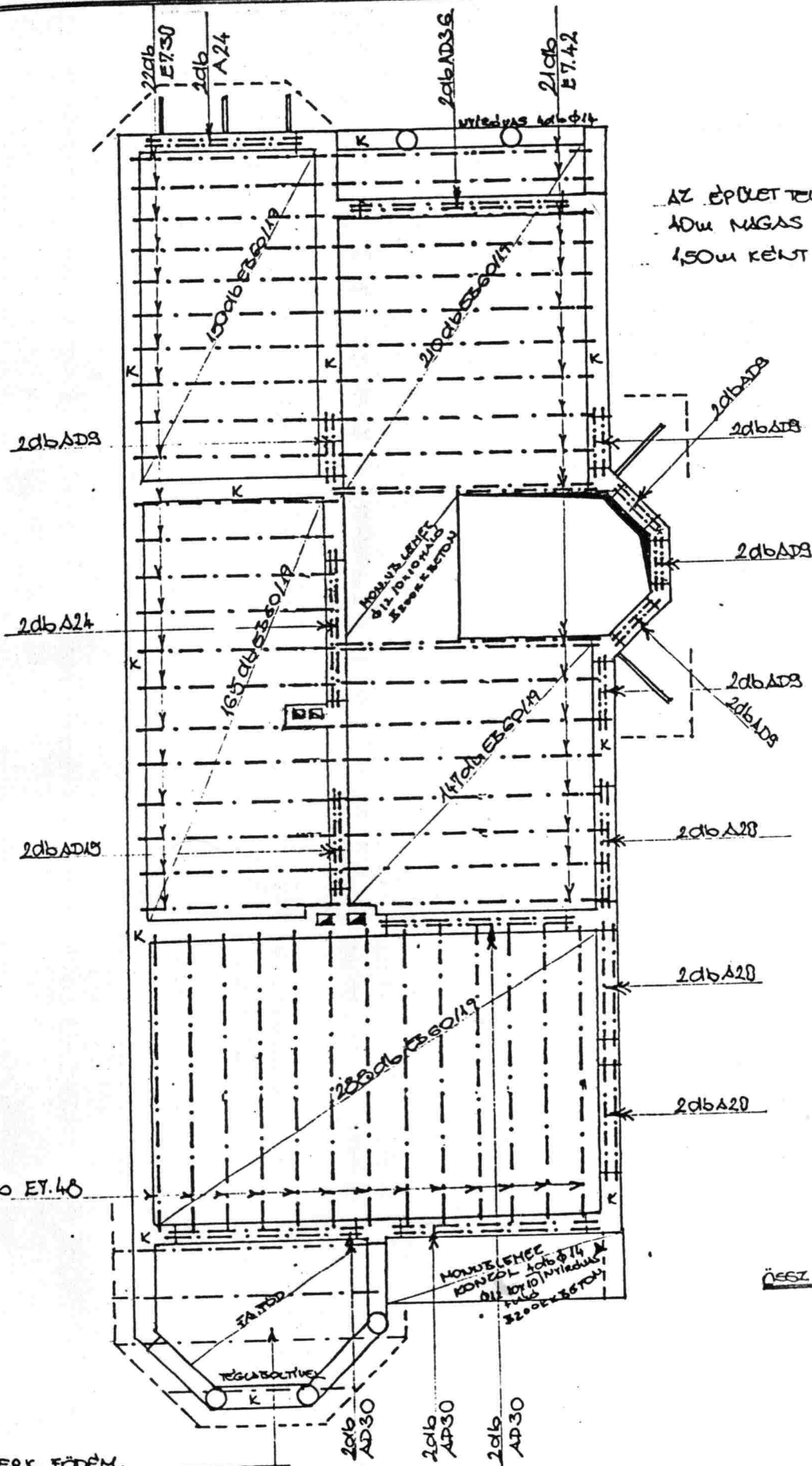

AZ ÉPÜLET TELJES KÜLTEREJE
 10m MAGAS TERDOL ÉPÜL.
 150m KÉNT MON. VS PILLÉREKRE



FÖLDSZINTI FÖDÉM TERVE

MT

M=1:100

11.7.19

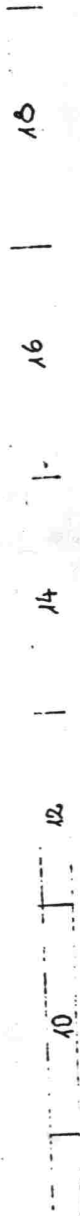
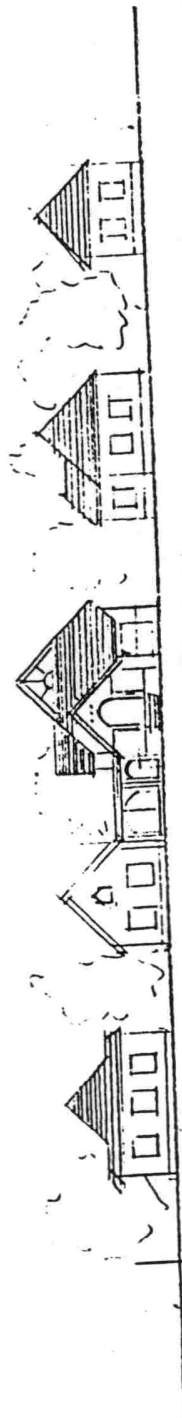

ÉRER FÖRSEF ÁTILAS UTOS

- UTOSKÉPI VÁZLAT

[Handwritten signature]

EGER MEGYEI JOGÚ VÁROS
POLGÁRMESTERI HIVATAL
3300 EGER, DOBÓ TÉR 2.
Telefon: 10-144

Ezen terv szerinti építkezést Eger Város
Polgármesterei Hivatala a 24.600/91 sz.
határozattal 1992. JAN. 14. nappal enge-
délyezi.

Eger, 1992. JAN. 14.



Írás

1. sz. 1. sz.
2. sz. 1. sz.
3. sz. 1. sz.
4. sz. 1. sz.
5. sz. 1. sz.
6. sz. 1. sz.
7. sz. 1. sz.
8. sz. 1. sz.
9. sz. 1. sz.
10. sz. 1. sz.
11. sz. 1. sz.
12. sz. 1. sz.
13. sz. 1. sz.
14. sz. 1. sz.
15. sz. 1. sz.
16. sz. 1. sz.

EGER MEGYEI JOGÚ VÁROS
POLGÁRMESTERI HIVATALA
3300 EGER, DOBÓ TÉR 2.
Telefon: 10-144

MORONCSIK JÓZSEF
OKL. ÉPÍTÉSZÜZEMMÉRNÖK
MAGÁNTERVEZŐ: É3.05-81
3400MEZŐKÖVESD JÁNOSUZA

A melléklet kitétele

1992. MÁJ. 27.

